

AFSTÖÐUMYND 1:500

BORGARHELLA 7, HAFNARFJÖRÐUR
LN 213093
LÓÐARSTÆRD 4.865 m²

BYGGINGARLÝSING - 07.01.2023

LÓÐARHAFI AÐ BORGARHELLU 7, HAFNARFIRÐI FYRIRHUGAR AÐ BÆTA VIÐ TVEIMUR GEYMSLULOFTUM Í HVORT HÚS. STÆRD GEYMSLULOFTA ER 180,1 m² OG ÞAU ERU ÖLLI EINS. GEYMSLULOFTIN ERU UPPBYGGÐ Á MÁLMRAMMA (SJÁ VERKFRÆÐITEIKNINGAR) OG TRÖPPUR OG HANDRIÐ JAFNFRAMT BYGGÐ ÚR MÁLM. BRUNAMERKING TEKIN ÚT Á SORPGEYMSLU. NÚMERAKERFI TEIKNINGA BREYTTIST.

BORGARHELLA 7, HAFNARFJÖRÐUR - RÝMI 0104
LN 213093
LÓÐARSTÆRD 4.865 m²

BYGGINGARLÝSING - 22.07.2024 - RÝMI 0104

LÓÐARHAFI AÐ BORGARHELLU 7, HAFNARFIRÐI FYRIRHUGAR AÐ BÆTA VIÐ GEYMSLULOFTI Í RÝMI 0104. GEYMSLULOFTI (0110) ER UPPBYGGT NÁKVÆMLEGA EINS OG GEYMSLULOFT Í RÝMI 0101 OG 0102 Þ.E. UPPBYGGT Á MÁLMRAMMA (SJÁ VERKFRÆÐITEIKNINGAR) OG TRÖPPUR OG HANDRIÐ JAFNFR. BYGGÐ ÚR MÁLM. NÚMERAKERFI TEIKNINGA BREYTTIST.

STÆRÐIR EFTIR BREYTINGU - 07.01.2023

MHL 01	0101 135,0 m ² + 0108 46,3 m ² = 181,3 m ²
	0102 120,0 m ² + 0109 41,2 m ² = 161,2 m ²
	0103 120,0 m ²
	0104 114,4 m ² + 0110 41,2 m ² = 155,6 m ²
	0105 120,0 m ²
	0106 120,0 m ²
	0107 135,0 m ²
	0110 5,6 m ²
	SAMTALS 998,7 m ²
	STÆKKUN 41,2 m ²
MHL 02	0101 135,0 m ² + 0108 46,3 m ² = 181,3 m ²
	0102 120,0 m ²
	0103 120,0 m ²
	0104 114,4 m ²
	0105 120,0 m ²
	0106 120,0 m ²
	0107 135,0 m ² + 0109 46,3 m ²
	0110 5,6 m ²
	SAMTALS 962,6 m ²
	STÆKKUN 92,6 m ²
HEILDARSTÆRD	1.961,3 m ²
HEILDARSTÆKKUN	41,2 m ²
NH	0,41

BORGARHELLA 7, HAFNARFJÖRÐUR
STGR. 11550070
LN 213093
LÓÐARSTÆRD 4.865 m²

BYGGINGARLÝSING -

LÓÐARHAFI AÐ BORGARHELLU 7, HAFNARFIRÐI FYRIRHUGAR AÐ BYGGJA STÁLGRINDARHÚS Á LÖÐINNI Á STADSTEYPTUM UNDIRSTÖÐUM. UM VERÐUR AÐ RÆÐA VÖNDUÐ STÁLGRINDARHÚS Á EINNI HÆÐ. ÞAÐ VERÐA 14. SJÁLFASTÆÐAR EININGAR (ÓRÁÐSTAFAD ATVINNUHÚSNÆÐI) Í TVEIMUR MATSHLUTUM/BYGGINGUM MHL 01 OG 02. BYGGINGARNAR VERÐA KLÆDDAR VIÐURKENNDUM YLEININGUM, INNVEGGIR ERU GIPSPLOTUVEGGIR Á BLIKKSTÖÐUM MEÐ STEINULLAREINANGRUN EDA YLEININGAR MEÐ STEINULLAREINANGRUN EFTIR ÞVÍ SEM VIÐ Á. LAGNALEIÐIR ERU Í ÚT OG INNVEGGJUM ÁSAMT GÓLFPLÖTUM ÞEGAR VIÐ Á. ÞAK BYGGINGAR VERÐUR UPPBYGGT AF KASSETTU ÞAKEININGUM SEM KEMUR OFANÁ STÁLBITA, GLUGGALÁUS RÝMI LOFTRÆST OG NIÐURFÖLL Í VÖTRÝMUM (RAFRÆN LOFTRÆSTING). OFNAKERFI ER Í BYGGINGUNNI. GLUGGAR OG HURÐAR MEÐ TVÖFÖLDU K GLERI OG Í DÖKKGRÁUM LIT. FRAMHLIÐ BYGGINGAR LÓÐSRÁ/SILFUR LITUR OG ADRIR HLUTAR BYGGINGAR DÖKKGRÁIR. SORP ER Í AFMÖRKUDUM SORPSKÝLUM OG SAMANSTENDUR AF GÁMUM OG SORPTUNNUM Á LÖÐ. EKKI ER GERT RÁÐ FYRIR FÖRGUN HÆTTULEGRA EFNA EN ALMENN SORPFLOKKUN. FRÁGANGUR Á LÖÐARMÖRKUM Í SAMRÁÐI VIÐ ADLYGGJANDI LÓÐARHAFNA. HÚSNÆÐINU ER SKIPT NIÐUR Í 14 EIGNARHLUTA. HVER EIGNARHLUTI ER SJÁLFASTÆÐ BRUNAEINING. ALLAR KLÆÐNINGAR Í FLOKKI 1. 4.0 BÍLASTÆÐI ERU Á LÖÐINNI (1 BÍLASTÆÐI Á 43,5M²), Þ.A. TVÖ BÍLASTÆÐI FYRIR HREYFIHAMLADA. 14 BÍLASTÆÐI MEÐ RAFHLEDSLUM FYRIR RAFMAGNSBÍLA. EITT VIÐ HVERJA EININGU/EIGNARHLUTA OG 2 FYRIR HREYFIHAMLADA. Í ÖLLUM RÝMUM Þ ER BADHERBERGI FYRIR ADGENGI ALLRA, ÁSAMT KAFFISTOFU/STARFSMANNAADSTÖÐU OG MUNASKÁPUM ÁSAMT RÆSTIVASK. SAMEIGNLEGUR INNÞAKSKLEFI ER Í HVORU HÚSI. INNKEYRSLA OG LÖÐ MALBÍKUB OG MEÐ HALLA AÐ NIÐURFÖLLUM.

INNKEYRSLA ER FÆRD TIL OG VERÐUR VIÐ MIÐJA LÖÐ.

BRUÐARVIRKI: SÖKKLAR ERU STADSTEYPTIR, YLEININGAR VEGGJA OG ÞAKS MEÐ BURÐ FRÁ STÁLBITUM. GÓLFPLATA STADSTEYPT.

ÚTVEGGIR: YLEININGAR 150 mm SETTAR UPP OG TENGDAR SAMAN AÐ FORSKRIFT FRAMLEIDANDA.

ÞAK: YLEININGAR 200 mm SETTAR UPP OG TENGDAR SAMAN AÐ FORSKRIFT FRAMLEIDANDA.

INNVEGGIR: YLEININGAR 120MM SETTAR UPP OG TENGDAR SAMAN AÐ FORSKRIFT FRAMLEIDANDA EDA GIPSPLOTUVEGGIR Á BLIKKSTÖÐUM MEÐ STEINULLAREINANGRUN

EINANGRUN: SJÁ ORKURAMMA.

YFIRBORÐ ÚTVEGGJA: MÁLMKLÆÐNING.

LAGNIR: OFNAKERFI ER Í BYGGINGUNNI. HÁMARKS HITI NEISLUVATNS ER 60 gr.C.

STÆRÐIR

BOTN		348,0m ³
MHL 01	870,0m ²	4.682,8m ³
MHL 02	870,0m ²	4.682,8m ³
BRÚTTÓ FLATARMÁL BYGGINGA	174,0m ²	
BRÚTTÓ RÚMMÁL BYGGINGA		9.365,6m ³
LÓÐARSTÆRD	4.865,0m ²	
NÝTINGARHLUTFALL	0,35	
BÍLASTÆÐI Á LÖÐ ERU 40 Þ.E. 1/43,5 m ² , Þ.A. 2 FYRIR HREYFIHAMLADA		
KÖLNUNARTÖLUR (HÁMARKSGILDI)		
LÉTTIR VEGGIR (YLEININGAR) 0,30w/m ² K		
ÞAK 0,2 w/m ² K		
GÓLF Á FYLLINGU 0,3 w/m ² K		
GLUGGAR OG GLER 2,0 w/m ² K		
HURÐAR 2,0 w/m ² K		
ÓRÁÐSTAFAD ATVINNUHÚSNÆÐI		
VERÐI STARFSLEYFISSKYLD STARFSSEMI SAMKVÆMT LÖGUM UM MATVÆLI NR. 93/1995 M.S.B. OG/EDA LÖGUM UM HOLLUSTUHÆTTI OG MENGUNARVARNIR NR. 7/1998 M.S.B. Í HÚSNÆÐINU ÞURFA SÉRTEIKNINGAR AF VIÐKOMANDI RÝMI AÐ FÁ SAMÞYKKI HEILBRIGÐISEFTIRLITS HAFNARFJARÐAR- OG KÓPAVOGSSVÆÐIS.		

BRUNAVARNIR
Eftirfarandi brunahönnun og brunavalið er uppfært af Brunahönnun síf (mál nr. 21-334) í janúar 2023 fyrir Borgahella 7A, Hafnarfirði. Til grundvallar lausnum brunavama er byggingarreglugerð nr. 112/2012 og 350/2013 með síðari breytingum, gren 9.2.2. liður a. Ekki er um að ræða teki brunavamaþess.

Flokkun og notkun byggingar
Um er að ræða tvö hús sem mynda tvö matshluta á sömu lóð. Byggingarnar verða í notkunarflokki 1 skv. byggingarreglugerð en um er að ræða öskjagráða löðarstarfsemi og leiga geymslu í hverju löðarbili. Cert er ráð fyrir hámarksbrunslag 1600 MJ/m² í hverju bili. Ef brunslag verður hærra eða um að ræða mjög eldhættulega starfsemi þarf að brunahanna það sérstaklega.

Brunahöflun
Hvor matshluti er sér meginbrunahöflun.
Matshluti 1 er 870 m² og skiptist í sjö brunahöfl (105 - 138 m² hvert).
Matshluti 2 er 870 m² og skiptist í sjö brunahöfl (105 - 138 m² hvert).
Sökvegir húsnæða sem snúa að löðarmörkum verða a.m.k. RE160 þar sem fjarlægð í löðarmörk er 3 metrar.
Tæknirými eru sér brunahöfl.

Burðarvirki
Brunanotstaða aðalburðarvirka eru úr stáli og verða eldvarnir þannig að þau uppfylli a.m.k. RE0.
Brunanotstaða aðalburðarvirkis þaks í brunahöflunarskilmum er a.m.k. RE0.
Þakslag uppfylli a.m.k. R15.
Milligöfl eru a.m.k. RE160.

Klæðningar
Úvegga- og þakklæðningar eru stímslokueiningar með steinuli.
Klæðningar eru skv. ÍST EN 13501.
Innarhúsklæðningar verða í flokki 1 (K10 B.s1-d0).
Gölfefni eru a.m.k. í flokki C1-s1.
Utanhúsklæðningar eru í flokki 1 (K10 B.s1-d0).

Flóttaleiðir
Tvær öndólar flóttaleiðir beint út eru frá hverju löðarbili.
Frá milli göfla eru BO og fellisligi.

Reykskyngjarar
Reykskyngjarar verða í hverju löðarbili, a.m.k. einn fyrir hverja 80 m² og einn í tæknirými.

Reyklosun
Reykrausning er almennt um glugga og hurðir.

Slökkvitæki
Handslökkvitæki verða sett upp í hverju bili skv. teikningum, t.d. 6 L létvatn en 5 kg kolsyra við aðalrafmagnstöflur í inntaksrýmum. Slökkvitæki skulu vera skv. ÍST EN 3.

Út- og neyðarlýsing
Út- og neyðarlýsing er í húsunum skv. byggingarreglugerð, ÍST EN 1838. ÍST EN 50172 og öðrum tengdum stöðum.
Neyðarlýsing verður 5 lux í inntaksrýmum.
Neyðarlýsing skv. "opnum svæðum" (0,5 lux) er í söium löðarbilum og salernum fatföra.
Útöng verða við alla útganga.

Aðkoma slökkviliðs og slökkvivatn
Aðkoma slökkviliðs er frá Borgahelli. Slökkvivatnsþörf hefur verið metin skv. leiðbeiningum HMB og er um 2000 límin.

BREYTINGAR

NR.	DAGS.	BREYTING	SP.
01	07.01.2023	bætt við geymsluloftum	
02	07.01.2023	brunamerkingar teknar af sorpgeymslu	
03	07.01.2023	númerakerfi teikninga breyttist	
04	26.01.2023	brunarlýsing uppfærð	
04	22.07.2024	bætt við geymslulofti í rými 0104 (0110)	
05	22.07.2024	númerakerfi teikninga breyttist	

K.J. ARK. síf 650319-0360

TEL: 899-3234
E-MAIL: kjartan@kjonnun.is
E-MAIL: jon@kjonnun.is

HÖNNUN - SKIPULAG - RÁÐGJÖF
KJARTAN RAFNSSON FÍLÍÐSA 270365-3539
JÓN M. HALLDÓRSSON BYGGINGAFR. 091162-3509

VERK
BORGARHELLA 7 - MHL 01 OG 02
HAFNARFJÖRÐUR

TEIKNING
AFSTÖÐUMYND OG BYGGINGARLÝSING



DAGS. 03.08.2021 TEIKNING NR.
TEIKNAD AF KR, JMH 10-01

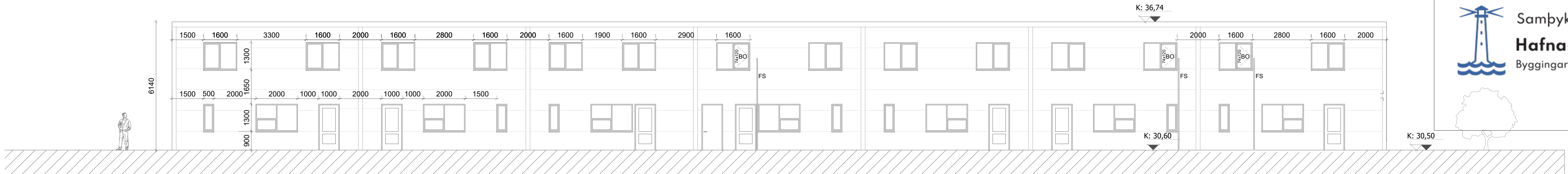

ÚTLIT VESTUR
1:100

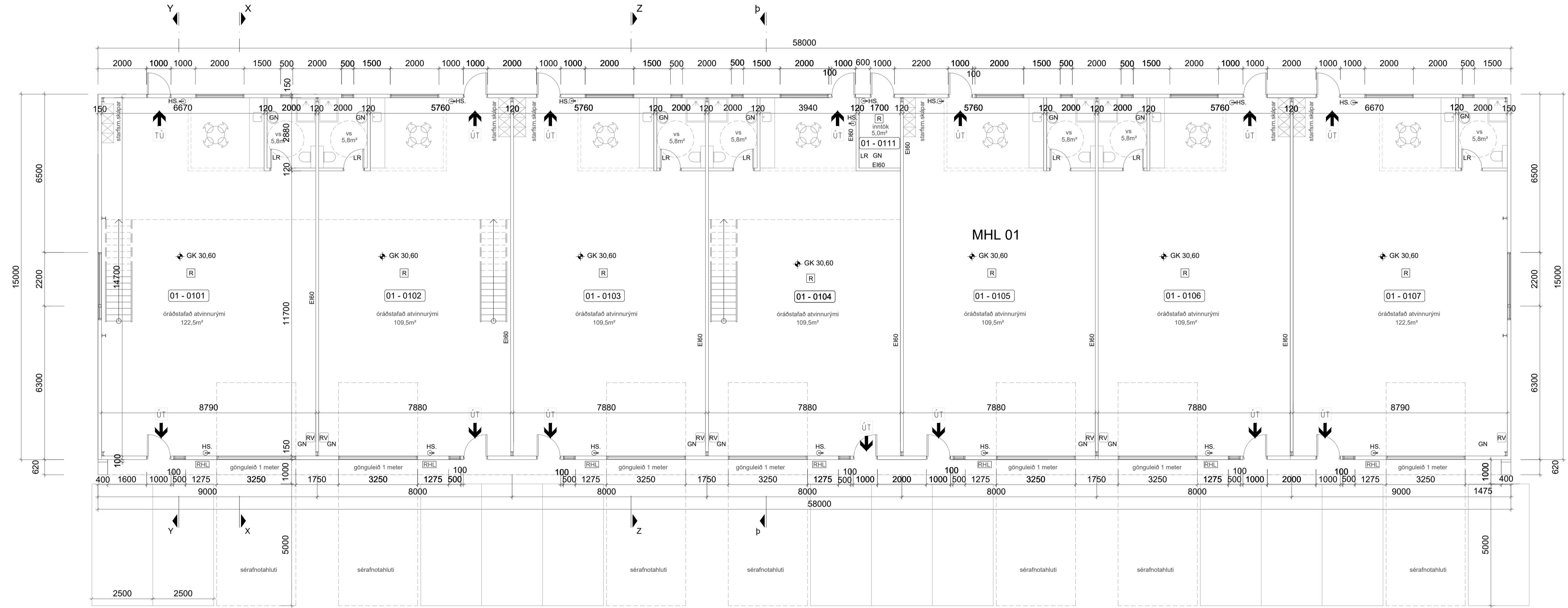

GRUNNMYND
1:100

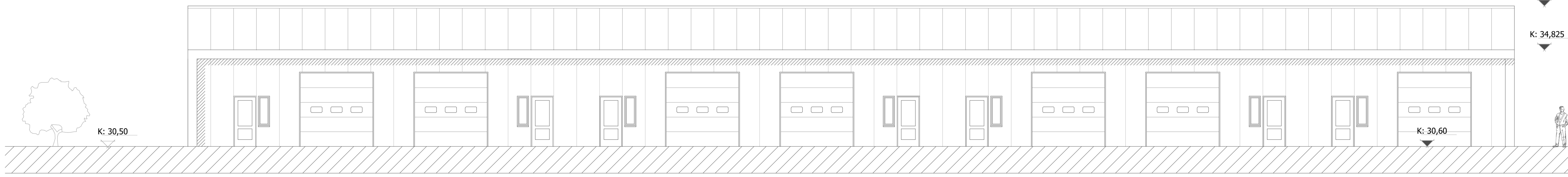

ÚTLIT AUSTUR
1:100

BREYTINGAR

NR.	DAGS.	BREYTING	SÞ.
01	07.01.2023	Þætt við geymslulofum	
02	07.01.2023	brunamerkingar teknar af sorpgeymslu	
03	07.01.2023	númerakerfi teikninga breytt	
04	22.07.2024	þætt við geymslulofi í rými 0104 (0110)	
05	22.07.2024	númerakerfi teikninga breytt	

K: 36,74
K: 34,825

K. J. ARK. sif 650319-0360
TEL: 899-3234
E-MAIL: kjartan@kjhonnun.is
E-MAIL: jon@kjhonnun.is

HÖNNUN - SKIPULAG - RÁÐGJÖF
KJARTAN RANFSSON FÍLIÐSA 270365-3539
JÓN M. HALLDÓRSSON BYGGINGAFR. 091162-3509

VERK
BORGAEHLLA 7 - MHL 01
HAFNARFJÖRÐUR

TEIKNING
GRUNNMYND OG ÚTLIT

KVARÐI
1:100 A1

DAGS.
03.08.2021
TEIKNAD AF
KR, JMH

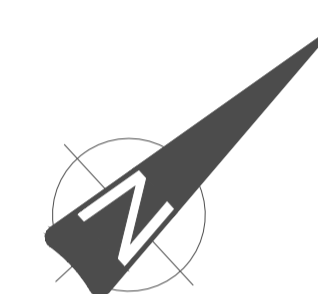
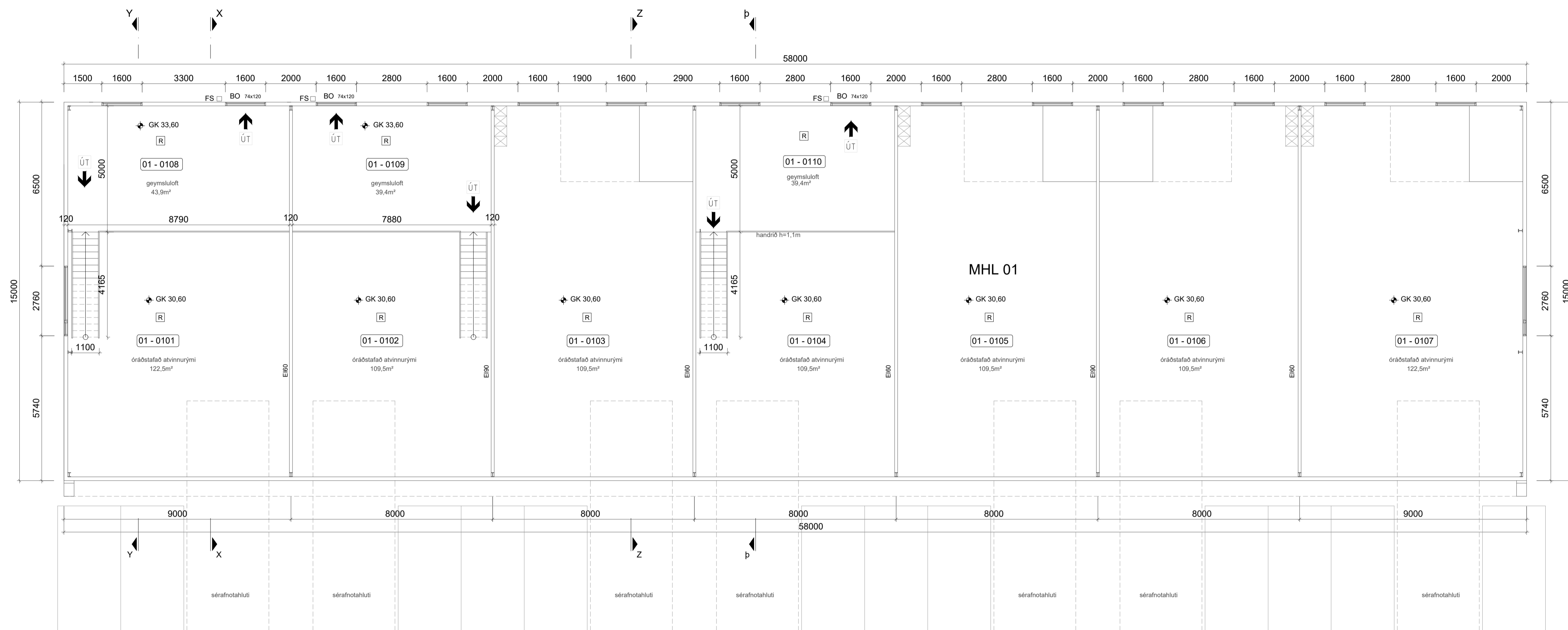

GRUNNMYND
 1:100

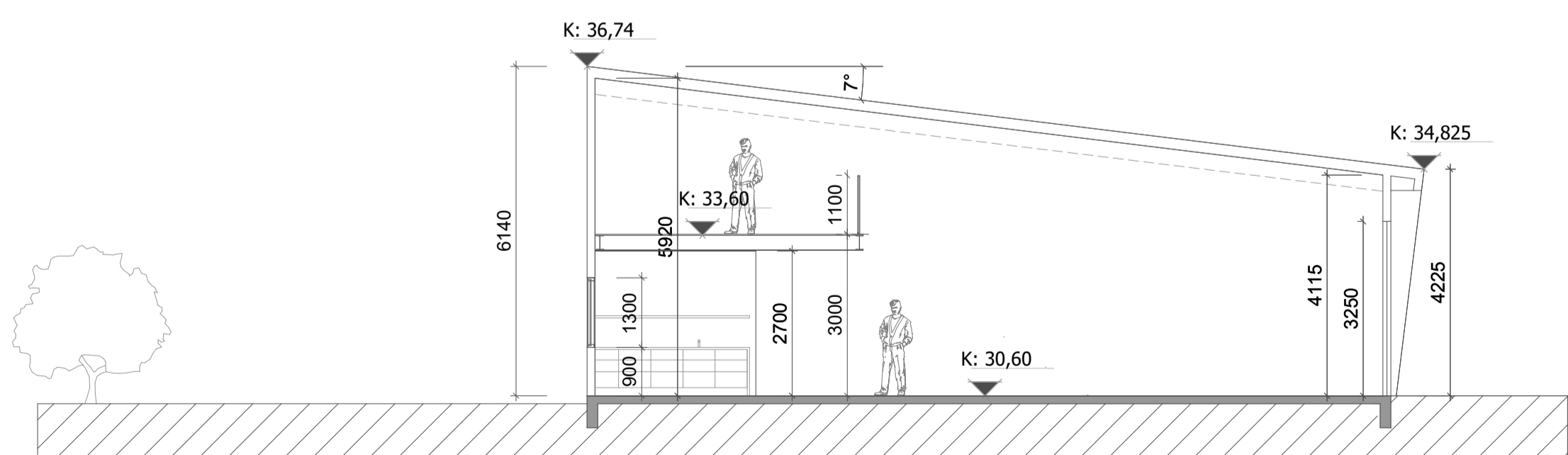

SNEIÐING X-X
 1:100

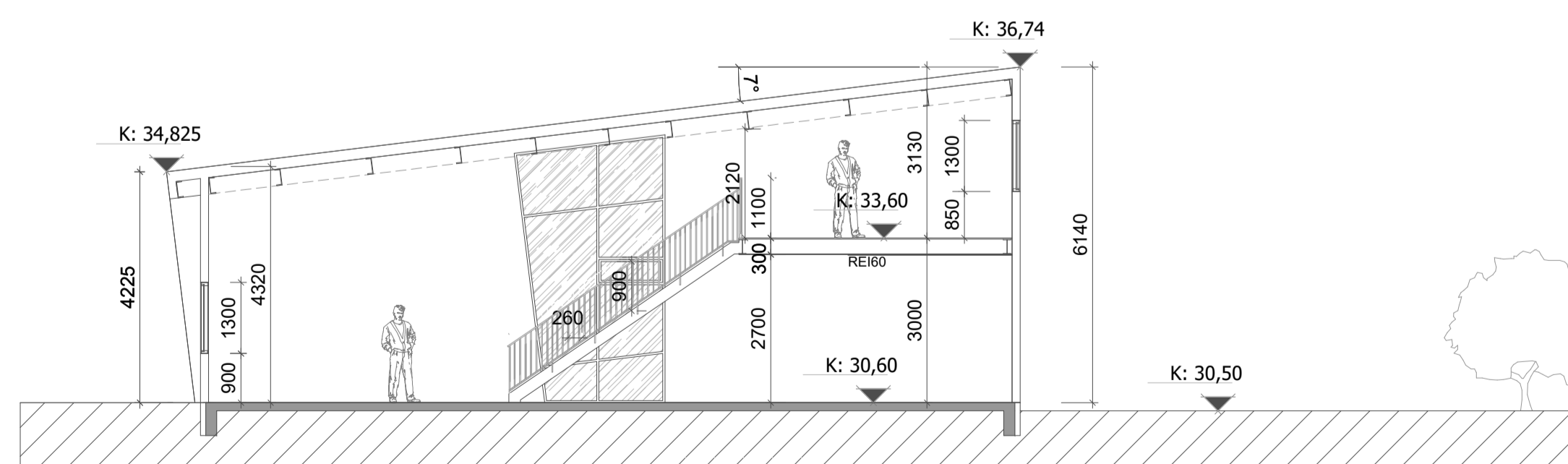

SNEIÐING Y-Y
 1:100

NR.	DAGS.	BREYTING	Sp.
01	07.01.2023	Þætt við geymsluloftum	
02	07.01.2023	brunamerkingar teknar af sorpgeymslu	
03	07.01.2023	númerakerfi teikninga breytt	
04	22.07.2024	þætt við geymslulöfi í rými 0104 (0110)	
05	22.07.2024	númerakerfi teikninga breytt	

K. J. ARK. sif 650319-0360
 TEL: 899-3234
 E-MAIL: kjartan@kjhonnun.is
 E-MAIL: jon@kjhonnun.is

HÖNNUN - SKIPULAG - RÁÐGJÖF
 KJARTAN RAFNSSON FÍLIÐSA 270365-3539
 JÓN M. HALLDÓRSSON BYGGINGAFR. 091162-3509

VERK
 BORGAEHLLA 7 - MHL 01
 HAFNARFJÖRÐUR

TEIKNING
 GRUNNMYND GEYMSLULOFT
 OG SNEIÐINGAR

KVARÐI
 1:100 A1

DAGS.
 07.01.2023
 TEIKNAD AF
 KR, JMH

TEIKNING NR.

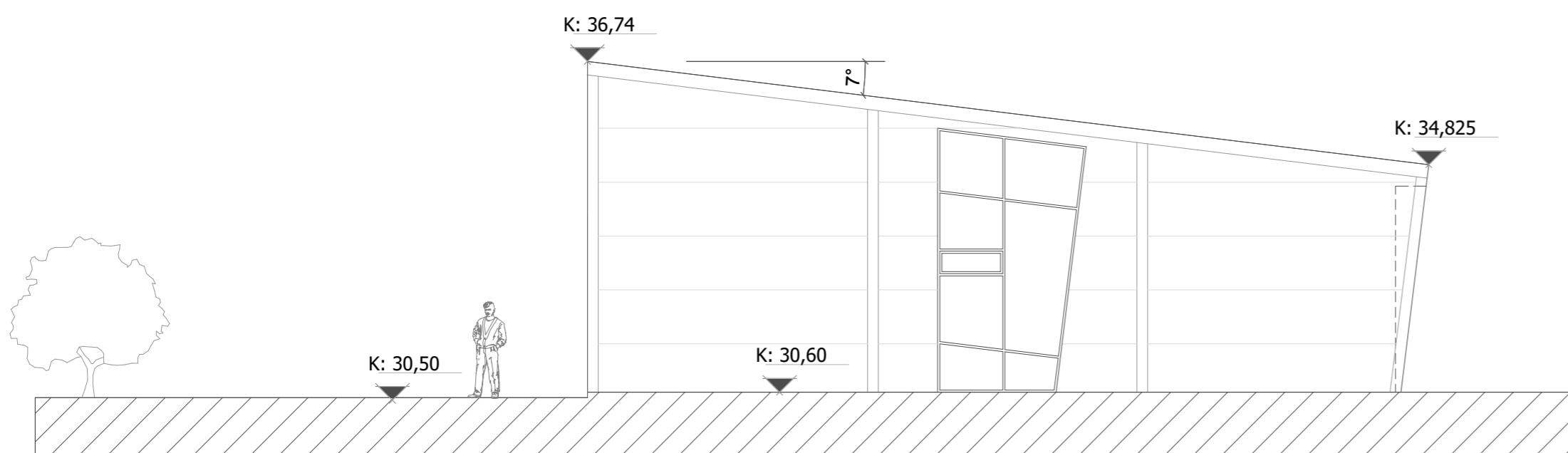

ÚTLIT SUÐUR
1:100

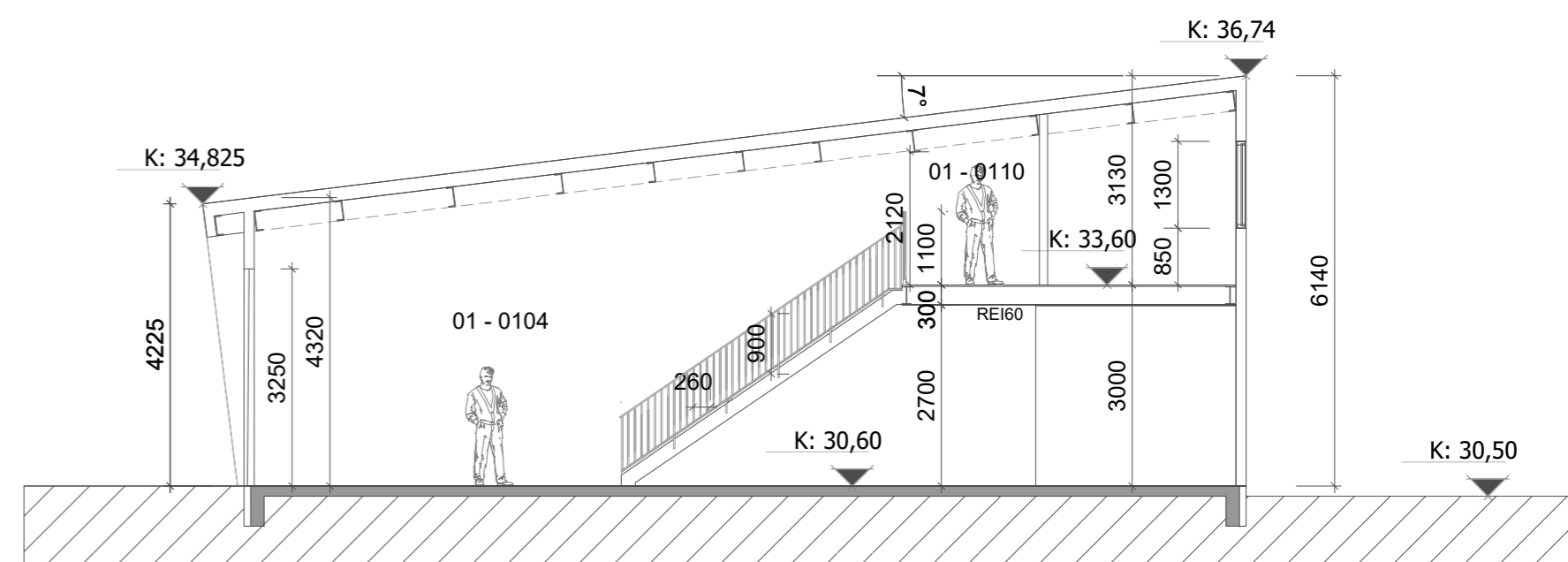

SNEIÐING Þ-Þ
1:100

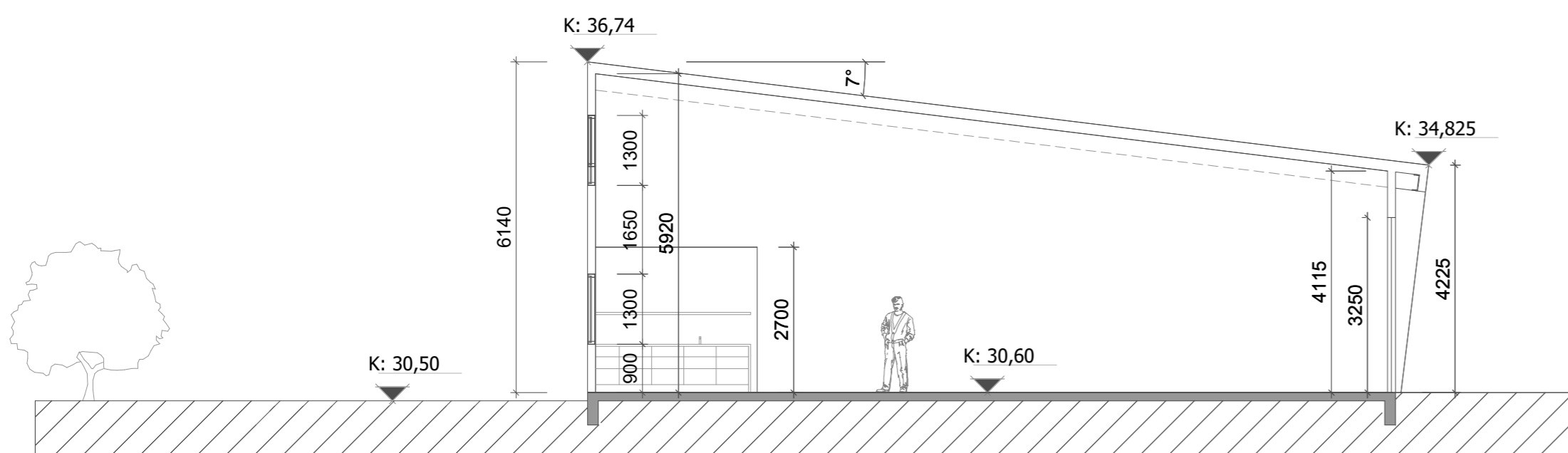

SNEIÐING Z-Z
1:100

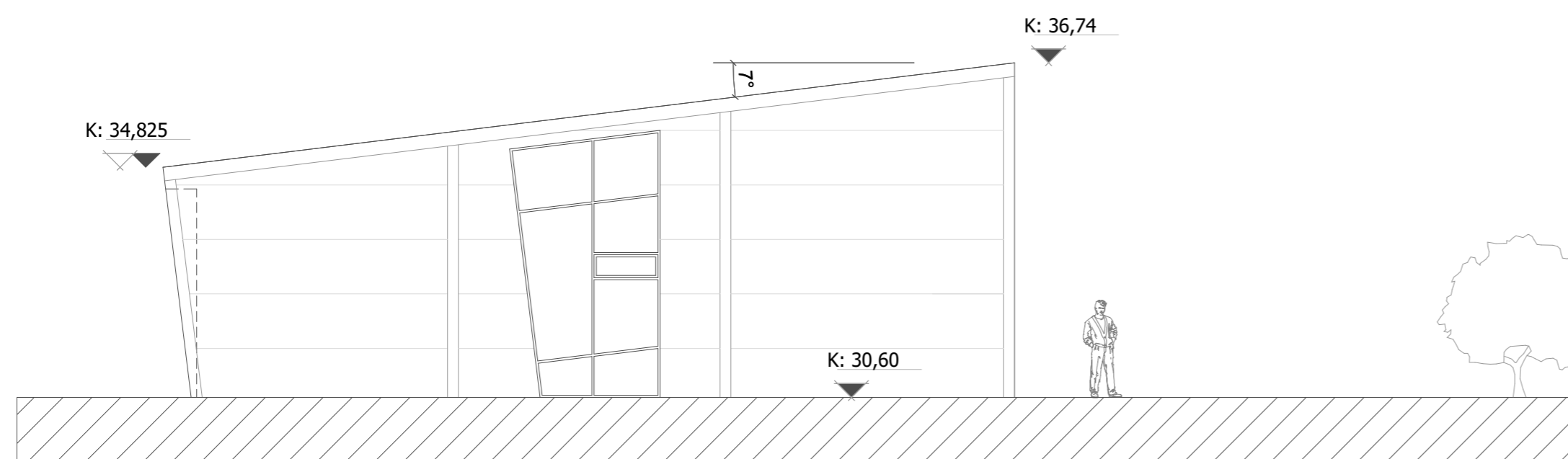

ÚTLIT NORÐUR
1:100

BREYTINGAR

NR.	DAGS.	BREYTING	Sp.
01	07.01.2023	bætt við geymslulofum	
02	07.01.2023	brunamerkingar teknar af sorpgeymslu	
03	07.01.2023	númerakerfi teikninga breytist	
04	22.07.2024	bætt við geymslulofti í rými 0104 (0110)	
05	22.07.2024	númerakerfi teikninga breytist	
06	22.07.2024	rými hólfað niður vegna svepparæktunar	

K.J. ARK. sif 650319-0360
TEL: 899-3234
E-MAIL kjartan@kjonnun.is
E-MAIL jon@kjonnun.is

HÖNNUN - SKIPULAG - RÁÐGJÖF
KJARTAN RAFNSSON FÍLÍÐSA 270365-3539
JÓN M. HALLDÓRSSON BYGGINGAFR. 091162-3509

VERK
BORGAEHELLA 7 - MHL 01
HAFNARFJÖRÐUR

TEIKNING
ÚTLIT OG SNEIÐINGAR

KVARDI
1:100 A2

DAGS.
03.08.2021
TEIKNAD AF
KR, JMH

TEIKNING NR.

10-04

Skráningartafla: Borgahella 7					Skrásetjari: Jón Magnús Halldórsson												
Landeignanúmer: 213093					Kennitala: 091162-3509												
Matshlutanúmer: 01					Dags.: 22.7.2024												
Uppskipting og lýsing					Stærðir												
D0	D1	D2	D3	D4	D5	D5M	D6	D7	D8	D9	D10a	D10b	D11	D12	D13	D14	D15
Lokun	Rými hæð-róð	Notkun texti	Höfuð-flokkun	Eignar-hald	Botnflötur m ²	Milliflötur m ²	Stigar m ²	Op m ²	Brúttóflötur m ²	Brúttóflötur sh < 1,8	Salarhæð min	Salarhæð max	Brúttó rúmmál m ³	Nettóflötur m ²	Birt flatarmál m ²	Reiknitala skiptarúmmáls	Skipta-rúmmál m ³
		Matshluti Botn			870,0	128,7	0,0	0,0	998,7	0,0			4.682,8	955,7	993,1		4.285,752
	01	1. hæð			870,0	128,7	0,0	0,0	998,7	0,0			4.508,8	955,7	993,1		
A	0101	Atv. húsnæði	N	0101	135,0				135,0		4,22	6,14	699,6	128,6	135,0	5,18	666,148
A	0102	Atv. húsnæði	N	0102	120,0				120,0		4,22	6,14	621,9	115,3	120,0	5,18	597,254
A	0103	Atv. húsnæði	N	0103	120,0				120,0		4,22	6,14	621,9	115,3	120,0	5,18	597,254
A	0104	Atv. húsnæði	N	0104	114,4				114,4		4,22	6,14	588,8	109,6	114,4	5,15	564,440
A	0105	Atv. húsnæði	N	0105	120,0				120,0		4,22	6,14	621,9	115,3	120,0	5,18	597,254
A	0106	Atv. húsnæði	N	0106	120,0				120,0		4,22	6,14	621,9	115,3	120,0	5,18	597,254
A	0107	Atv. húsnæði	N	0107	135,0				135,0		4,22	6,14	699,6	128,6	135,0	5,18	666,148
A	0108	Geymsluloft	N	0101		46,3			46,3					43,9	46,3		
A	0109	Geymsluloft	N	0102		41,2			41,2					39,4	41,2		
A	0110	Geymsluloft	N	0104		41,2			41,2					39,4	41,2		
A	0111	Inntaksrymi	N	X	5,6				5,6		5,68	6,14	33,1	5,0			

Athugasemdir

2 Sorpskýli á lóð 50,0m² og 67,0m²

Eignar-hald	Notkun texti	Birt flatarmál m ²	Skiptarúmmál Séreign m ³ án sameignar	Séreign og sameign m ³
0101	Atv. húsnæði	181,3	666,148	666,148
0102	Atv. húsnæði	161,2	597,254	597,254
0103	Atv. húsnæði	120,0	597,254	597,254
0104	Atv. húsnæði	155,6	564,440	564,440
0105	Atv. húsnæði	120,0	597,254	597,254
0106	Atv. húsnæði	120,0	597,254	597,254
0107	Atv. húsnæði	135,0	666,148	666,148
Alls		993,1	4.285,752	4.285,752

	Lóð m ²	Botnplata		Hjúpflétir		Ummál ofanjarðar
		Botnplata m ²	Botnplata m ²	Útveggir m ²	Par af Glugga- og dyraop m ²	
Matshluti	4865,0	174,0	870,0	756,0	201,1	192,0

Yfirlit	D5 Botnflötur m ²	D5M milliflötur m ²	D7 op m ²	D8 Brúttóflötur m ² með V og F	D9 Brúttóflötur undir 1,8 m með V og F	D11 Brúttórúmmál m ³	D12 Nettóflötur m ²	D13 birt flatarmál m ²
A rými	870,0	128,7		998,7		4.508,8	955,7	993,1
Svalir A lokun								
B rými								
C rými								
Fylgirými (F)								
Afgangsrými (V)								
Botnplata						174,0		
Samtals:	870,0	128,7	0,0	998,7	0,0	4.682,8	955,7	993,1

Flatarmál nýtingarhlutfalls er A rými + B rými, undanskilið er brúttóflatarmál rýma með salarhæð lægri en 1,8 m, samkvæmt skipulagsreglugerð 2013 (breyting var gerð 2016). Notkun rýma hefur ekki áhrif á útreikning nýtingarhlutfalls.

Flatarmál til útreiknings nýtingarhlutfalls	m ²	Lóð m ²	Hlutfall
	998,7	4.865,0	0,21

Staðgr. 1400-1-11550070
Land nr. 213093
Borgahella mhl-1
Skrásetjari: Jón Magnús Halldórsson
Dagsetning: 21.07.2021

TAFLA 1 ORKURAMMI

Byggingarhluti	Lýsing	Flatarmál A (m ²)	U W/(m ² K)	U-A W/K
Pak	Yleiningapak	976,0	0,20	195,2
Steyptir veggir	engir	0,0	0,40	0
Léttir veggir	Yleiningaveggir	553,7	0,30	166,11
Gólf	150 mm plata á fyll.	870,0	0,30	261
Gluggar/Hurðir	Timbur/ál	203,0	2,00	406
			Orkurammi Σ U-A	1028

TAFLA 2 RAUNTAP GEGNUM HJÚP OG BOTNPLÖTU

Byggingarhluti	Lýsing	Flatarmál A (m ²)	U W/(m ² K)	U-A W/K	Einangrunarp. mm
Pak	Yleiningapak	976,0	0,20	200	145
Steyptir veggir	engir	0,0	0,35	0	100
Léttir veggir	Yleiningaveggir	553,7	0,25	138	800
Gólf	150 mm plata á fyll.	870,0	0,30	112	72
Gluggar		96,0	1,70	164	
Hurðir		107,0	1,66	178	
			Rauntap Σ U-A	791	

TAFLA 3 TAP GEGNUM KULDABRÝR

Kuldabryr	Lengd L	ψ(W/mK)	ψ·L (W/K)
Lódréttar kuldabryr við úthorn	0,0	0,04	0,00
Láréttar kuldabryr við plötuskil	0,0	0,83	0,00
Lódréttar kuldabryr við útvegg/innvegg	0,0	0,83	0,00
Kuldabryr við svalir	0,0	0,83	0,00
Kuldabryr útistigi-útveggur	0,0	0,60	0,00
Kuldabryr við glugga	0,0	0,04	0,00
Kuldabryr við hurðir	0,0	0,04	0,00
Sökkull undir útvegg	147,0	0,48	30,24
Sökkull undir innvegg	90,0	0,46	53,23
Aðrar	0,0		0,00
		Kuldabryr Σ ψ·L	83,5

ORKURAMMI (Tafla 1)	1028	Krafa
RAUNTAP GEGNUM HJÚP OG BOTNPLÖTU (Tafla 2)	791	
TAP GEGNUM KULDABRÝR (Tafla 3)	83	
Tafla 2+3	874	Raun
Er Krafa/Raun > 1,0?	1,18	Í lagi

Grein 13.2.4	Leiðnitap á fermetra gólfs pr. °C	1,00	W/m ² °C	U-gildi gluggagerja
Grein 13.3.2	Útveggir, vegið meðaltal	0,63	Í lagi	Fast gler 1,10 Opnanlegt fag 1,90

BREYTINGAR

NR.	DAGS.	BREYTING	Sp.
01	07.01.2023	bætt við geymslulofum	

K.J. ARK. sif

650319-0360

TEL: 899-3234
E-MAIL: kjartan@kjhonnun.is
E-MAIL: jon@kjhonnun.is

HÖNNUN - SKIPULAG - RÁÐGJÖF

KJARTAN RAFNSSON FÍLÍÐSA 270365-3539
JÓN M. HALLDÓRSSON BYGGINGAFR. 091162-3509

VERK

BORGHELLA 7 - MHL 01
HAFNARFJÖRÐUR

TEIKNING

SKRÁNINGARTAFLA OG VARMATAPSÚTR.

KVARDI

A2

DAGS.

03.08.2021

TEIKNING NR.

TEIKNAD AF
JMH

10-05